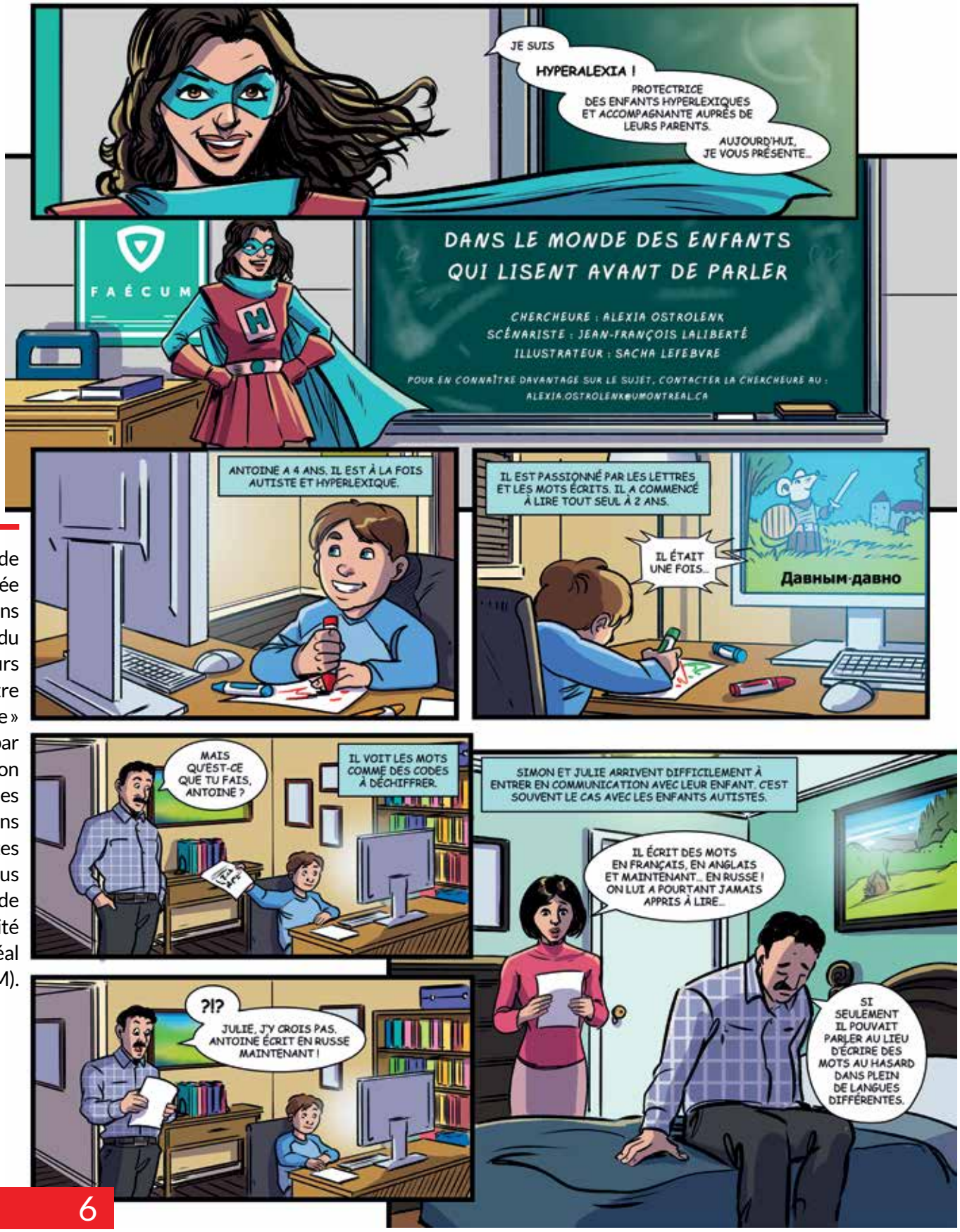

Bande dessinée réalisée dans le cadre du concours « L'Illustre recherche » organisé par la Fédération des associations étudiantes du campus de l'Université de Montréal (FAÉCUM).

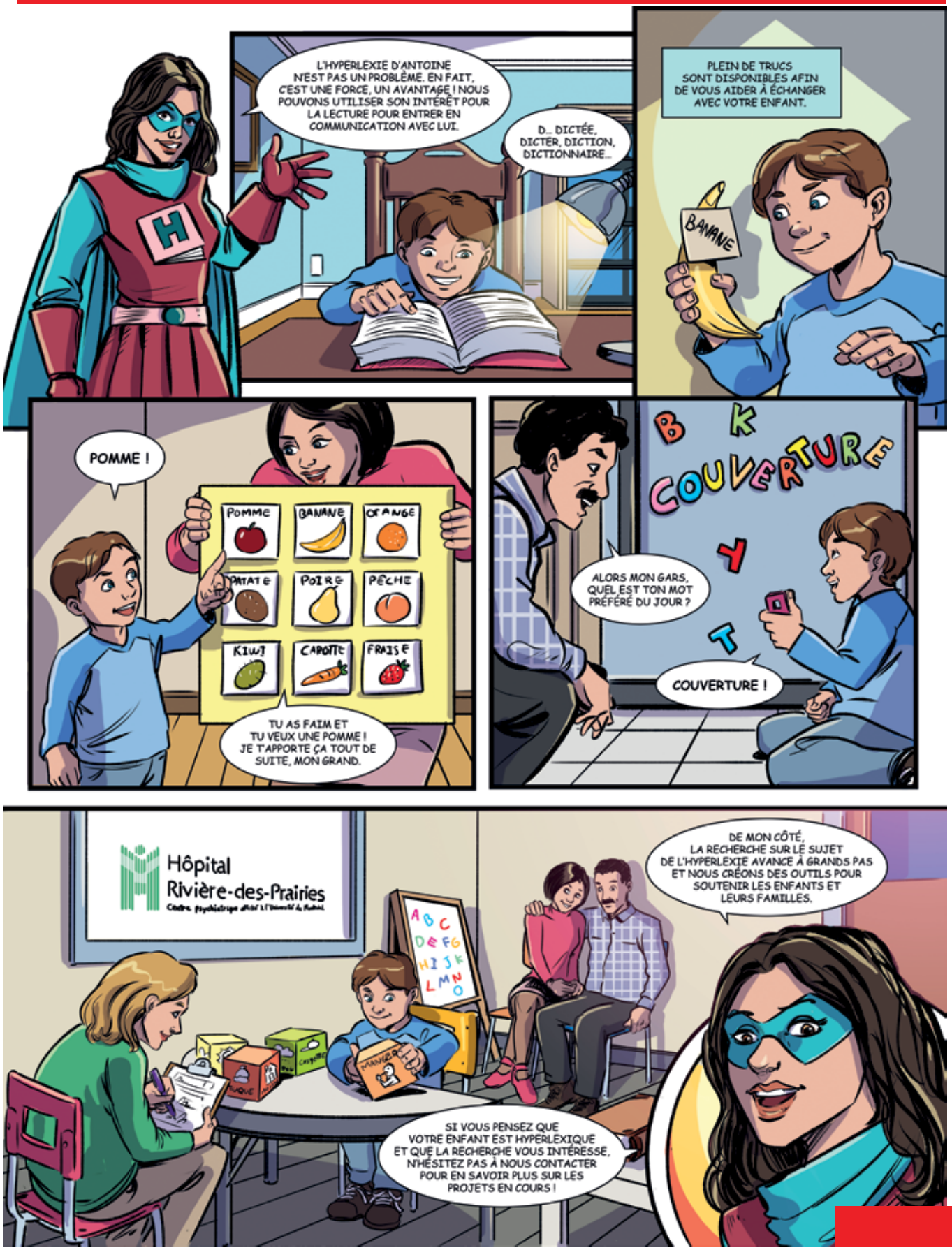
L'HYPERLEXIE D'ANTOINE N'EST PAS UN PROBLÈME. EN FAIT, C'EST UNE FORCE, UN AVANTAGE ! NOUS POUVONS UTILISER SON INTÉRÊT POUR LA LECTURE POUR ENTRER EN COMMUNICATION AVEC LUI.
D... DICTÉE, DICTER, DICTION, DICTIONNAIRE...
PLEIN DE TRUCS SONT DISPONIBLES AFIN DE VOUS AIDER À ÉCHANGER AVEC VOTRE ENFANT.
BANANE
POMME !
POMME
BANANE
ORANGE
POIRE
PÊCHE
KIWI
CAROTTE
FRAISE
TU AS FAIM ET TU VEUX UNE POMME ! JE T'APPORTE ÇA TOUT DE SUITE, MON GRAND.
COUVERTURE
ALORS MON GARS, QUEL EST TON MOT PRÉFÉRÉ DU JOUR ?
COUVERTURE !
Hôpital Rivière-des-Prairies
DE MON CÔTÉ, LA RECHERCHE SUR LE SUJET DE L'HYPERLEXIE AVANCE À GRANDS PAS ET NOUS CRÉONS DES OUTILS POUR SOUTENIR LES ENFANTS ET LEURS FAMILLES.
SI VOUS PENSEZ QUE VOTRE ENFANT EST HYPERLEXIQUE ET QUE LA RECHERCHE VOUS INTÉRESSE, N'HÉSITEZ PAS À NOUS CONTACTER POUR EN SAVOIR PLUS SUR LES PROJETS EN COURS !